

Nom du logiciel : Dietrich's

Nom de l'astuce : Réglage de l'affichage

Nom de l'auteur : Dietrich's

Date : 29/09/08

Dans tous les modules vous pouvez choisir les éléments que vous voulez voir à l'écran avec la fonction 1-7-1. Dans cette fenêtre vous cochez ou décochez les différents éléments afin d'avoir à l'écran que ce qui vous intéresse.

Exemple : Dans le module ossature, si vous voulez voir les pièces de bois, il faut décocher le volume mur.

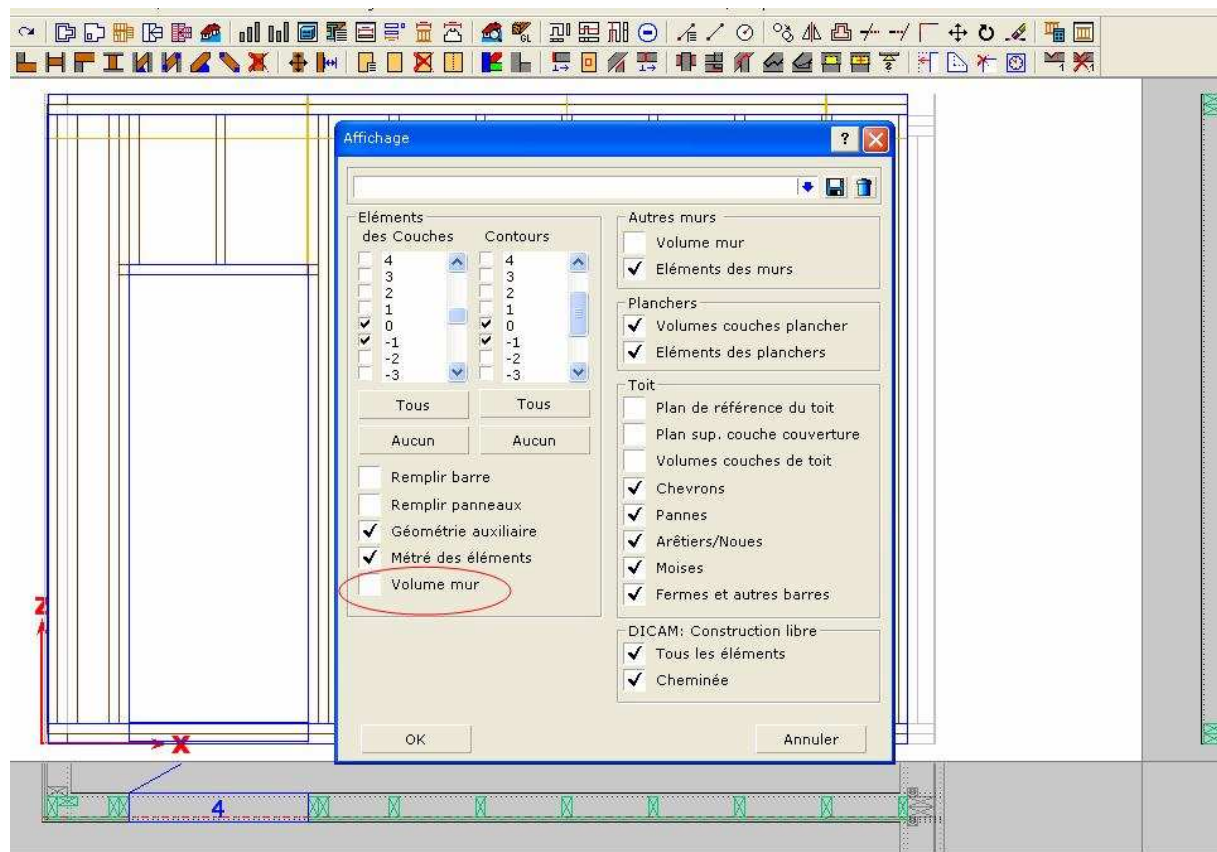

Nom du document : Dietrich's réglage de l'affichage.doc
Répertoire : C:\Documents and Settings\jennifer Mottet\Mes documents
Modèle : C:\Documents and Settings\jennifer Mottet\Application Data\Microsoft\Templates\Normal.dotm
Titre : Nom du logiciel :
Sujet :
Auteur : Jennifer MOTTET
Mots clés :
Commentaires :
Date de création : 26/09/2008 10:36:00
N° de révision : 4
Dernier enregist. le : 26/09/2008 11:50:00
Dernier enregistrement par : POUX
Temps total d'édition : 25 Minutes
Dernière impression sur : 15/10/2008 22:01:00
Tel qu'à la dernière impression
Nombre de pages : 1
Nombre de mots : 70 (approx.)
Nombre de caractères : 389 (approx.)